

Architectural drawing of a vertical shaft cross-section. The drawing shows a central shaft with a ladder, surrounded by a concrete structure. The shaft is divided into sections labeled 1 through 6. Dimensions are given in meters (m) and centimeters (cm). The total height of the shaft is 707 cm. The drawing includes the following dimensions and levels:

- Section 1: 8 x 9 = 72 cm, 212 cm, 212 cm, 3.30 m level.
- Section 2: 7 x 18 = 123 cm, 212 cm, 212 cm, 1.18 m level.
- Section 3: 7 x 9 = 63 cm, 318 cm, 358 cm, 0.00 m level.
- Section 4: 14 x 175 = 246 cm, 40 cm, 47 cm, 2.40 m level.
- Section 5: 5 x 9 = 45 cm, 90 cm, 137 cm, 3.77 m level.
- Section 6: 2 x 165 = 33 cm, 47 cm, 137 cm, 3.77 m level.

The drawing also includes a label "Podciąg" (Lift) and "Poz. 3.7a" (Position 3.7a) and "Poz. 3.8" (Position 3.8).

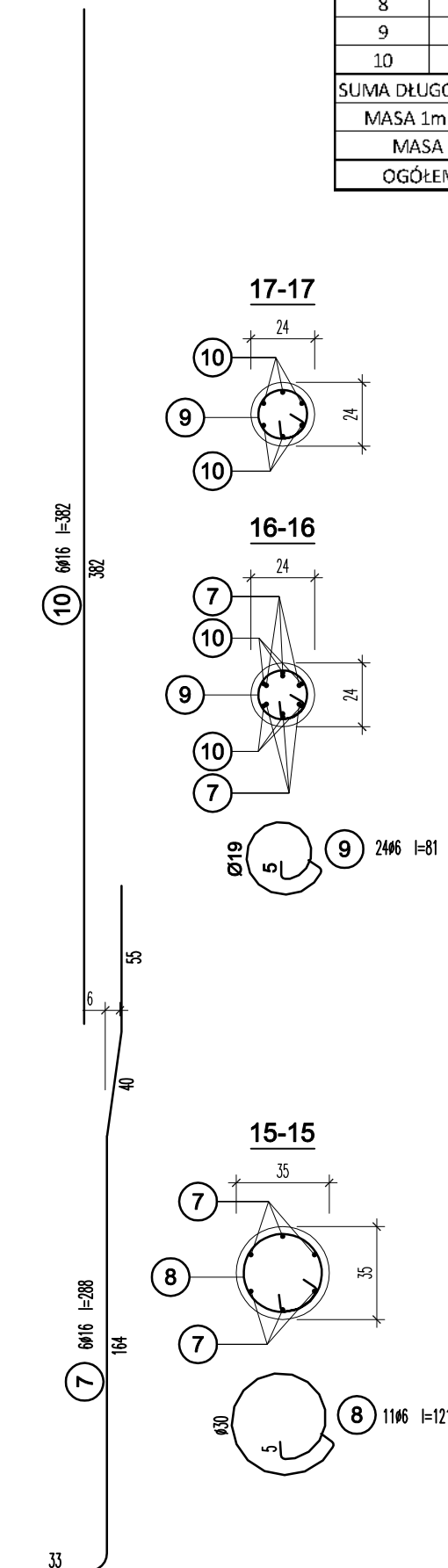
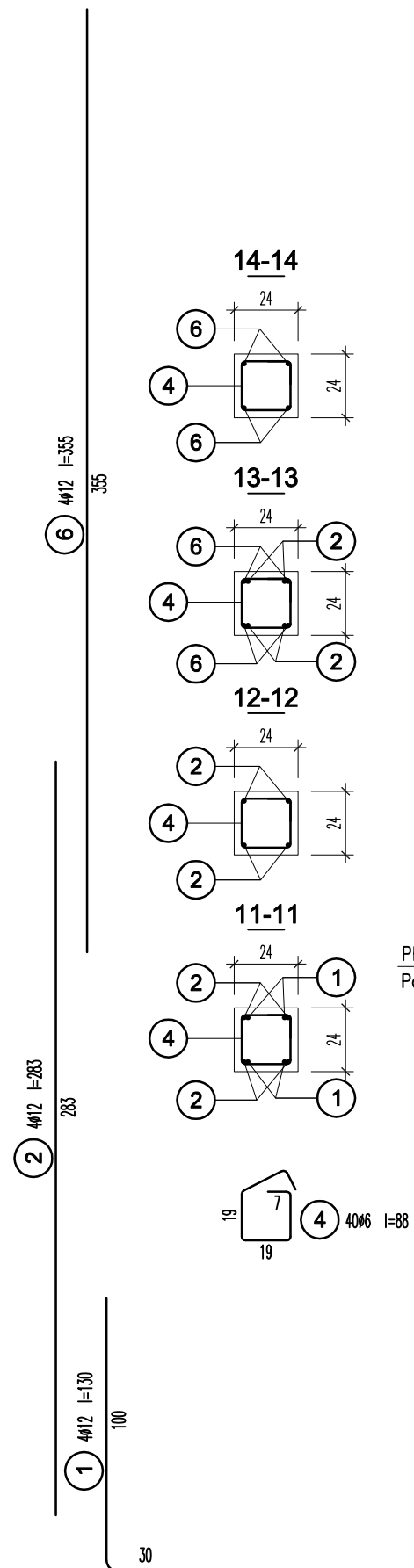
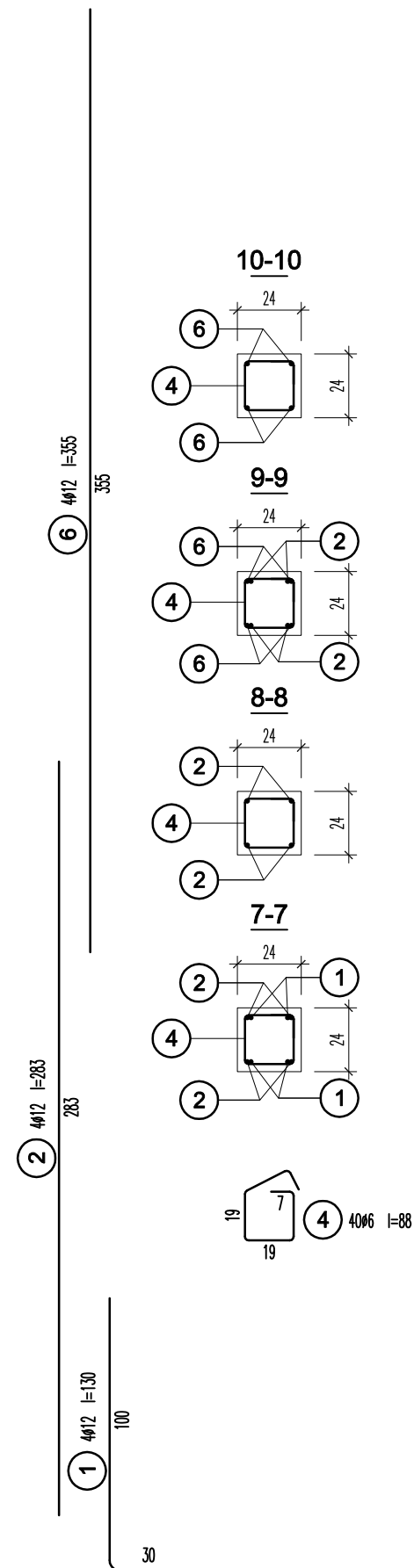
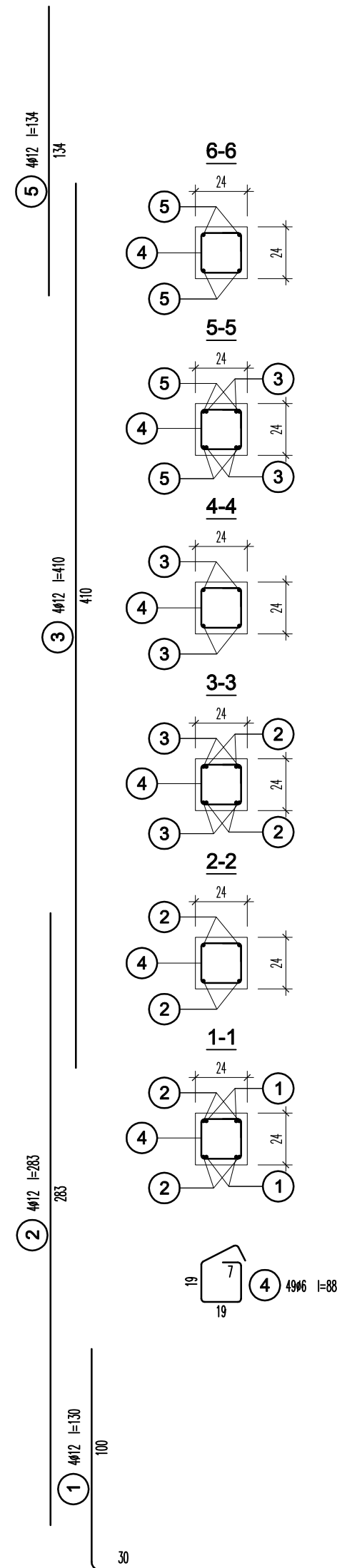

ZESTAWIENIE STALI ZBROJENIOWEJ						
SŁUPY Poz.4.5, Poz.4.6, Poz.4.7						
NR	KLASA STALI	DŁUGOŚĆ PRĘTA [m]	ILOŚĆ [szt]	#6	#12	#16
1	B500b	1,30	24		31,2	
2	B500b	2,83	24		67,92	
3	B500b	4,10	8		32,8	
4	B500b	0,88	258	227,04		
5	B500b	1,34	8		10,72	
6	B500b	3,55	16		56,8	
7	B500b	2,88	6			17,28
8	B500b	1,21	11	13,31		
9	B500b	0,81	24	19,44		
10	B500b	3,82	6			22,92
SUMA DŁUGOŚCI PRĘTÓW WG ŚREDNIC [zmb]:				259,79	199,44	40,20
MASA 1mb PRĘTA WG ŚREDNIC [kg/mb]:				0,22	0,89	1,59
MASA PRĘTÓW WG ŚREDNIC [kg]:				57,15	177,50	63,92
OGÓŁEM STALI ZBROJENIOWEJ [kg]:					298,57	

BETON C20/25 (B-25)
STAL #- AIIIIN (B500b)
otulina zbrojenja a=2,5cm

PRZEBUDOWA I ROZBUDOWA AMFITEATRU

Stadium:	PROJEKT BUDOWLANY - WYKONAWCZ
----------	-------------------------------

inwestor: **GMINA MIASTO WĄBRZEŻNO**
UL. WOLNOŚCI 18
87-200 WĄBRZEŻNO

Objekt: PRZEBUDOWA I ROZBUDOWA AMFITEATRU
Wąbrzeźno dz. nr ewid.: 276/4 obręb: 2

Jednostka Projektująca :
PRACOWNIA PROJEKTOWA FSprojekt
ul. GWARDII LUDOWEJ 41
87-300 BRODNICA
tel. : +48 697-40-30
kom. : +48 790-28-29-50

Branza:	KONSTRUKCJA	
---------	-------------	--

Projektant: mgr inż. Marcin Fabiański upr. nr: KUP/0068/ZOOA/12 w specjalności architektonicznej do projektowania w ograniczonym zakresie upr. nr: KUP/0118/PWOK/12 w specjalności konstrukcyjno-budowlanej do projektowania i kierowania robotami bud. bez ograniczeń	Podpis
--	--------

Sprawdzający: mgr inż. Rafał Stramski upr. nr: WAM/0001/ZOOA/12 w specjalności architektonicznej do projektowania w ograniczonym zakresie upr. nr: WAM/0029/POOK/12 w specjalności konstrukcyjno-budowlanej do projektowania bez ograniczeń	Podpis
---	--------

Nazwa rysunku: **SŁUPY ŻELBETOWE**

Skala:	Data (dd.mm.rrrr):	Numer rys.:	Wersja:
1.25	12.2016	K... Q	A